FOCUS

Richtig streiten
Der Zaun als Front: Ihr Recht im Clinch mit dem Nachbarn

Eine für alle
Was taugt das neue Recht der Sammelklage?

Rote in Robe
Ministerin Nancy Faeser über den Job als Anwältin

RECHT & RAT

September 2023 focus-anwalt.de

DIE GROSSE FOCUS-LISTE 2023
FACHANWÄLTE UND KANZLEIEN IN IHRER NÄHE

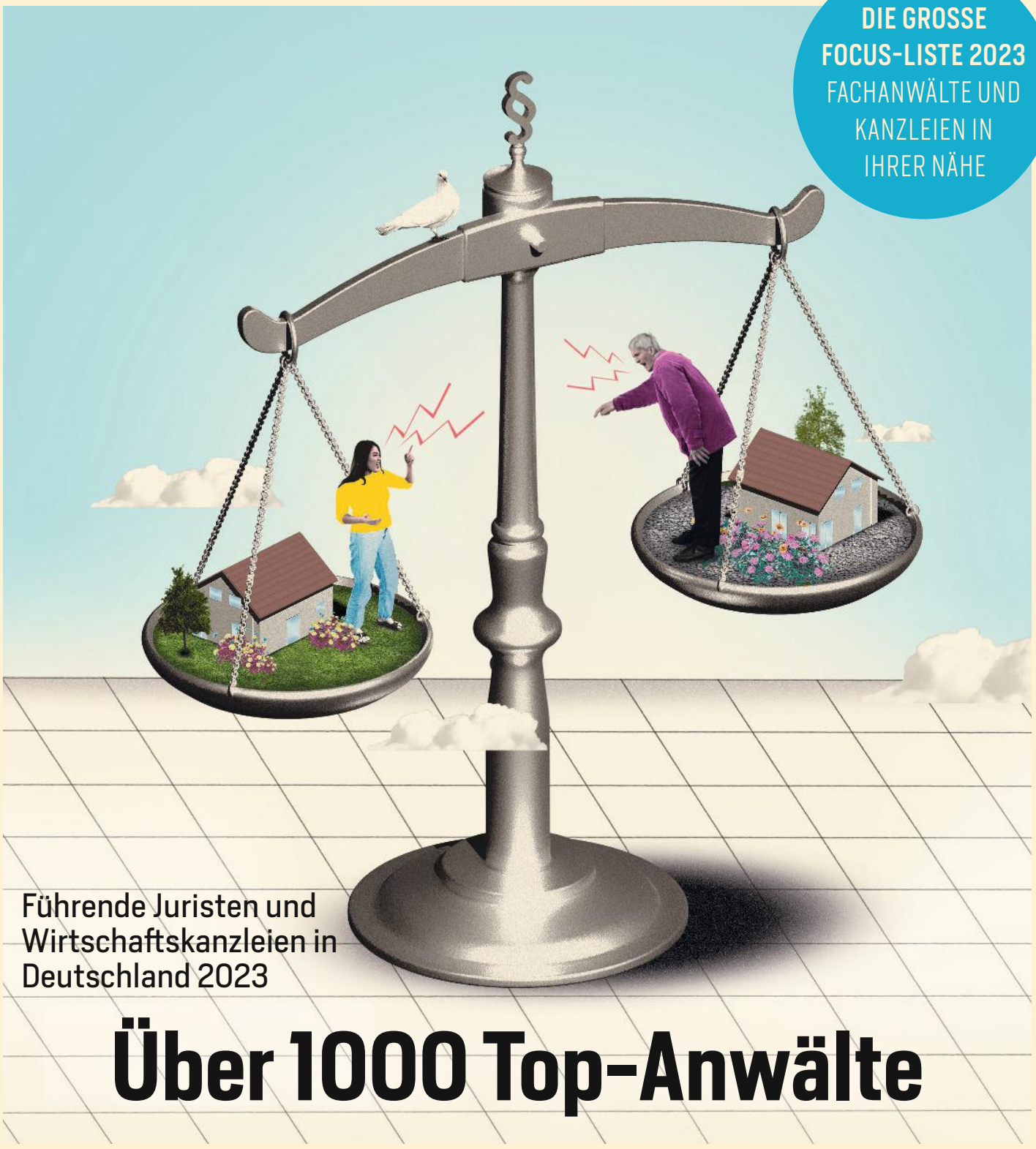

Führende Juristen und Wirtschaftskanzleien in Deutschland 2023

Über 1000 Top-Anwälte

Diese Ausgabe von FOCUS-Business ist einer Teilauflage von FOCUS Magazin 37/2023 beigelegt.

in Kooperation mit
FACTFIELD

VERKEHRSRECHT

Rechtsanwalt	Kanzlei	Anschrift		Kollegen-Empfehlungen	Fachanwalt Verkehrsrecht	sonstige Fachanwaltstitel	Zulassung als Anwalt seit
Florian Bieberstein	Bieberstein Rechtsanwaltskanzlei	Einsteinstraße 24	Ettlingen	●	✔		1999
Michael Albert	Albert Rechtsanwälte	Luisenstraße 3	Freiburg im Breisgau	●	✔		1978
Dirk-Oliver Altendorf	Imbach und Kollegen	Eisenbahnstraße 52	Freiburg im Breisgau	●	✔	VsR	1997
Daniel Imbach	Imbach und Kollegen	Luisenstraße 6	Freiburg im Breisgau	●	✔	VsR	1999
Philipp Rinklin	Kanzlei Rinklin	Schillerstraße 18	Freiburg im Breisgau	●	✔	StrR	2009
Oliver Zur	Haberbosch & Straub Rechtsanwälte	Dreikönigstraße 12	Freiburg im Breisgau	●	✔		2007
Jürgen Leister	Rechtsanwälte Dr. Frank Schoch, Jürgen Leister	Bahnhofstraße 1	Heidelberg	●	✔	AR	1995
Joachim Eckert	Joachim Eckert	Klosterstraße 9	Kronach	●	✔		1995
Florian Wiesenberger	Florian Wiesenberger	Neustadt 498	Landshut	●	✔		2007
Michael Bauer	Anwaltskanzlei Bauer	Tal 39	München	●			1996
Verena Bouwmann	Dr. Eick & Partner	Herzog-Wilhelm-Straße 26	München	●	✔	VsR	2008
Michael Brand	Michael Brand	Dom-Pedro-Straße 22	München	●	✔		2001
Christian Kobel	Kobel und Schweyer	Finkenstraße 5 / III	München	●●	✔		2004
Klaus Schickler	Hieronimi & Schickler	Schumannstraße 4	München	●●	✔		1995
Florian Schmidtke	Schmidtke & Kollegen	Nymphenburger Straße 154	München	●	✔	StrR	2003
Christoph Schweyer	Kobel und Schweyer	Finkenstraße 5 / III	München	●●	✔	AR	2002
Florian Timm	Kanzlei Timm	Herzog-Wilhelm-Straße 27	München	●	✔		1996
Oliver Fouquet	Kreuzer, Goßler, Horlamus und Partner	Fürther Straße 98–100	Nürnberg	●	✔	MWR	1999
Dr. Matthias Köck	Ficht, Dr. Reitenspiess und Kollegen	Lina-Ammon-Straße 3	Nürnberg	●●	✔	AR	2005
Peter Lihs	Clausen, Doll & Partner	Kaiserstraße 31–35	Nürnberg	●	✔		1996
Dr. Uwe Wirsching	Dr. Uwe Wirsching	Plobenhofstraße 1–9	Nürnberg	●	✔		1988
Marco Lott	Rechtsanwaltskanzlei Lott	Kaiserstraße 67–69	Rastatt	●	✔		2016
Dr. Marc Herzog	Dr. Herzog Rechtsanwälte	An der Burgermühle 4	Rosenheim	●	✔	StrR; VsR	1999
Milutin Zmijanjac	Rechtsanwalt Milutin Zmijanjac	Theodor-Körner-Straße 13	Schorndorf	●●	✔		2004
Martin Ellinger	Ellinger Rechtsanwälte	Vaihinger Straße 39	Stuttgart	●	✔		1994
Dr. Martin Felsinger	Quedenfeld Füllsack & Partner	Kronprinzstraße 30	Stuttgart	●	✔	StrR	1998
Christian Fuhrmann	BLF Rechtsanwälte	Friedrichstraße 45	Stuttgart	●	✔		2009
Bernhard Krinn	Krinn Dr. Lacher	Unterländer Straße 59–61	Stuttgart	●	✔	StrR	1995
Martin Diebold	Martin Diebold Rechtsanwalt	Wöhrdstraße 5	Tübingen	●●	✔		2002
Markus Heimburger	Heimburger & Schlenker	Niedere Straße 88	Villingen-Schwenningen	●	✔	AR	1987
Nora Nolde	Nora Nolde, Rechtsanwältin	Bismarckstraße 14	Würzburg	●		VsR	2003

Westen

Nicola Meier-van Laak	Kanzlei Grossek & Meier-van Laak	Maria-Theresia-Allee 29	Aachen	●	✔	FR	1995
Jens Dötsch	Görgen & Dötsch	Bahnhofstraße 38	Andernach	●●	✔	VsR	2004
Arndt Schirneker-Reineke	Schirneker-Reineke & Rensing	Hoffmannstraße 11	Bad Salzuflen	●	✔	AR	2001
Pierre Weigand	Rechtsanwaltskanzlei Weigand	Schleiermacherstraße 10	Darmstadt	●	✔		2013
Christian Demuth	Christian Demuth	Lindemannstraße 13	Düsseldorf	●		StrR	2003
Andreas Engelbrecht	Engelbrecht Seutter Rechtsanwälte	Stresemannstraße 26	Düsseldorf	●	✔		1993
Henrik Momberger	Momberger & Niersbach	Höherweg 101	Düsseldorf	●	✔		2002
Dr. Carsten Engel	Linten & Partner Rechtsanwälte mbB	Zweigertstraße 37–41	Essen	●	✔		2002
Peter Strüwe	Dr. Daube, Strüwe & Kollegen	Bismarckstraße 67	Essen	●	✔	StrR	2003
Andreas Krämer	Krämer Rechtsanwalt	Gartenstraße 6	Frankfurt am Main	●●	✔	VsR	1994
Philip Wulf Leichthammer	Lenhart Leichthammer Rechtsanwälte	Bremer Straße 6	Frankfurt am Main	●		StrR	2005
Uwe Lenhart	Lenhart Leichthammer Rechtsanwälte	Bremer Straße 6	Frankfurt am Main	●●	✔	StrR	2000
Martin Tibbe	Gantzer, Tibbe	Niedenau 36	Frankfurt am Main	●	✔	VsR	1986
Nicolas Eilers	Höfle Schmidt Eilers	Walther-Rathenau-Straße 11	Groß-Gerau	●●	✔	VsR	2002
Jörg Elsner	Advomano	Neumarktstraße 2c	Hagen	●	✔	VsR	1987
Jan Kemperdiek	Advomano	Neumarktstraße 2c	Hagen	●	✔	MR; VsR	2015
Selçuk Birdir	Kanzlei Birdir	Helmarshäuser Straße 14	Kassel	●	✔		2010
Ulrike Dronkovic	Knabben Schmitz Seelhorst & Partner	Gottfried-Keller-Straße 1	Köln	●●	✔	StrR	2003
Yves Junker	Yves Junker	Clemensstraße 5–7	Köln	●	✔		2001
Achim Mettlach	Rechtsanwaltskanzlei Achim Mettlach	Von-Quadt-Straße 45	Köln	●	✔		1998
Marc Michelske	Sozietät Michelske	Vogelsanger Straße 348–350	Köln	●	✔		2014
Martin Kunzendorff	Rechtsanwalt Martin Kunzendorff	Landwehrstraße 3a	Landau	●	✔	VsR	2001
Dr. Michael Schulte	ALTROGGE + Rechtsanwälte und Notare	Jockuschstraße 2–4	Lüdenscheid	●	✔	AR; FR	1999
Carsten Staub	Brück	Düsseldorfer Straße 33	Mettmann	●	✔	StrR	1995
Peter-Josef Krall	Krall, Paulussen & Partner	Hagelkreuzstraße 46	Mönchengladbach	●	✔	FR	1994
Lasse Jonek	Jansen Rossbach Rechtsanwälte	Friedrichstraße 71	Neuwied	●●	✔		2014
Norbert Springob	Dr. Hertel & Partner	Luisenstraße 7	Remscheid	●	✔	FR; StR	2000
Christian Funk	Rapräger	Stengelstraße 7	Saarbrücken	●●	✔	StrR; VsR	2002
Sebastian Pelzer	PELZER Rechtsanwälte	Blumenthaler Straße 19	Schleiden	●	✔	StrR	2006
Ludger Felbecker	TRIGON	Koblenzer Straße 5	Siegen	●	✔	FR	2001
Robert Kersting	SSR Sieger + Kersting	Hauptstraße 43–45	Solingen	●●	✔	VsR	2006
Sven Sieger	SSR Sieger + Kersting	Hauptstraße 43–45	Solingen	●	✔	VsR	2003
Mirko Knab	knab azzola & partner	Kaiser-Friedrich-Ring 11	Wiesbaden	●	✔		2002
Inka Pichler	Kanzlei Voigt	Friedrichstraße 14	Wiesbaden	●●	✔		2006
Heike Becker	BerghausBecker	Lüdenscheider Straße 24–26	Wipperfürth	●	✔	FR	2000
Tim Geißler	Die Verkehrsrechtsboutique	Morianstraße 10	Wuppertal	●		SrtR	1997
Marc Wandt	Krant & Multhaup	Hagenauer Straße 30	Wuppertal	●●	✔	StrR	2005

Quelle: FactField